AFRIQUE⟨S⟩

le thème du printemps des poètes 2017 invite à explorer le continent largement et injustement méconnu de la poésie africaine francophone. Si les voix majeures de Senghor, U Tam'si ou Kateb Yacine par exemple, ont trouvé ici l'écho qu'elles méritent, tout ou presque reste à découvrir de l'intense production poétique africaine.

Parole libérée, rythmes imprévus, puissance des symboles et persistance du mythe : écoutons le chant multiple des Afriques, du Nord et du Sud.

Cette année, une quinzaine d'acteurs culturels du Lodévois et Larzac s'emparent du Printemps des poètes pour proposer lectures, ateliers et soirées à Lodève et dans cinq villages alentours. Ce sont ainsi 19 rendez-vous qui vous attendent, rassemblés dans ce programme par la Communauté de communes Lodévois et Larzac.

Écoute le message de l'Afrique lointaine et le chant de ton sang

—

L. S. SENGHOR

extrait du poème "Le chant de printemps" dans Hosties noires, éd. Seuil

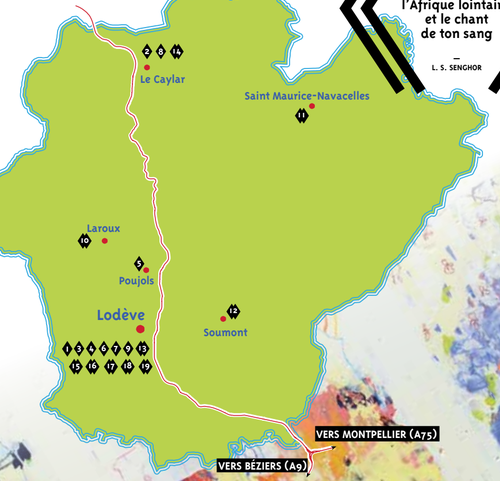

mercredi 15 mars

14 VOYAGE EN AFRIQUE *[ATELIER ENFANTS]*
15h30 | Médiathèque du Caylar

Un atelier créatif pour enfants à partir de 8 ans. Après une visite de l'exposition de la médiathèque – consacrée la poésie dans la littérature jeunesse – les enfants seront invités à créer un carnet à partir de matériaux de récupération et il y écriront un court texte poétique.

Rens. et réservations :
06 43 43 28 37 / 04 67 96 20 42
Gratuit | Durée : 2 h

jeudi 16 mars

15 AU FIL DU FLEUVE *[CONTE POÉTIQUE ET MUSICAL]*
10h45 | Multi-accueil (crèche), 129 av. du 11 novembre, Lodève

Deux amis remontent le fil du fleuve Gambaru. D'une rive à l'autre, ils découvrent les paysages et les animaux, puis sont invités par un personnage mystérieux à se joindre à la Fête des 3 cercles, en haut de la colline sacrée.

Là ils perçoivent la beauté des éléments : le Feu, l'Eau, la Terre, l'Air, et l'Espace qui les contient tous au cours d'une cérémonie inoubliable qui relie tous les êtres.
Artistes : Cécilia Hamès Xerinda et Alain Désir.
Ce spectacle parle aux bébés, à leurs grandes sœurs et frères et aux adultes... Une autre séance (9h45) sera réservée aux enfants présents ce jour-là à la crèche.

Réservation conseillée : 04 11 95 02 00
Entrée gratuite | Durée : 35mn par représentation

vendredi 17 mars

16 TAM T'ÂME *[POÉSIE D'OUTREMER]*
19h | Mégisserie, quai de la mégisserie, Lodève

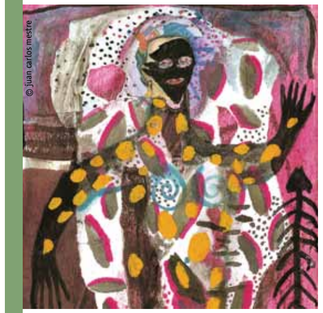

Lecture en musique proposée par La voix du poème : des poèmes des Antilles et de la Guyane, un dialogue entre les poètes fondateurs (Aimé Césaire, Léon Gontran Damas...) et des voix contemporaines (Sonny Rupaire, Guy Tirolien...). Les percussions de Sébastien Belin et Olivier Baltus accompagnent le rythme omniprésent dans chacun des poèmes. Avec les voix de Noée Maire, Coralie Poch, Hélène Girou-Baltus et Olivier Baltus.
"Ne fermez pas l'oreille / aux rires / aux délires / aux éclats aux oua- oua / à la joie / qui se bousculent."

Lecture suivie d'un moment convivial autour d'une boisson partagée.

Rens. et réservations : La voix du poème 06 42 15 08 30
Libre participation | Durée : 1 h

samedi 18 mars

17 ATELIER THÉÂTRE D'OBJET ET RESTITUTION
9h30-18h | Salle d'animation de la médiathèque de Lodève

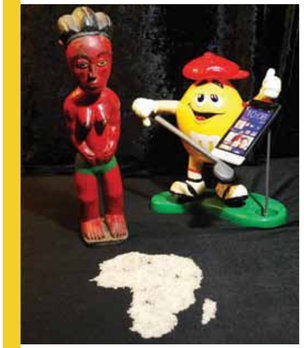

9h30-17h Atelier : la compagnie la Cour singulière propose un atelier de théâtre d'objets sur le thème de l'Afrique : s'initier au théâtre d'objets par le biais d'exercices ludiques et d'improvisations...

17h Présentation au public : moment de poésie orale et visuelle, où des improvisations de théâtre d'objets s'entrecroiseront avec des lectures de poètes africains.

Réservation indispensable : médiathèque 04 11 95 04 80
Atelier et spectacle gratuits

18 GLOBAFRICA
14h30 | CLAP, 9 avenue Denfert, Lodève

Invitation au voyage, poétique, musical, à la découverte d'une Afrique qui nous a inspiré des réponses, des questions, des rythmes, des ambiances. L'Afrique vue d'ici, maintenant. L'Afrique, comme un mirage, impossible à englober, à cerner, à mettre toute en mots, et ses voix qui s'élèvent encore, empreintes de spiritualité et de sagesse... Musique : Jean-Louis Trinquier, Loic Neyroud. Voix : Marie-Pierre Terrisse.
Cantine à prix libre à partir de 12h.

Rens. et réservations : Adel et Acmao 06 84 14 24 87
Libre participation | Durée : 1h

dimanche 19 mars

19 JOURNÉE « AFRICA »
14h-20h | Secours populaire, 9 avenue Denfert, Lodève

Contes kabyles, musique kabyle et berbère, chants, poésies musicales. Entrez, vous êtes les bienvenus.

Petite restauration familiale et boissons sur place.

Renseignements : 09 60 01 64 08 | Libre participation

LE PRINTEMPS DES POÈTES EN LODÉVOIS LARZAC

AFRIQUE⟨S⟩

3 > 19 mars 2017

19 rendez-vous : lectures, ateliers, musique

Tableau (détail) du peintre haïtien **Christophe Saweadogo**

PRINTEMPS DES POÈTES

Lodévois & Larzac
Communauté de Communes

OUVERTURE DU PRINTEMPS DES POÈTES :
déambulation poétique et musicale le samedi 4 mars à partir de 10h30 sur le marché de Lodève.

vendredi 3 mars

1 LECTURE DE DOMINIQUE SAMPIERO
18h Soleil Bleu, Grand'Rue, Lodève

Dominique Sampiero, dont l'œuvre poétique vient d'être rééditée à la Rumeur libre, lira une sélection de ses poèmes. Échanges avec le public et moment de dédicace en partenariat avec la libraire Un point un trait.

Renseignements : APP 04 67 96 47 77 |
Entrée libre | Durée : 1h

samedi 4 mars

2 LA POÉSIE DANS LA LITTÉRATURE JEUNESSE *[EXPOSITION 4-25 MARS]*
Médiathèque du Caylar

La médiathèque vous propose de découvrir la poésie dans la littérature jeunesse à travers différents thèmes : alphabet, gourmandise, liberté… Une douzaine de panneaux et de nombreux livres à découvrir à partir de 7 ans.
Horaires d'ouverture : mercredi et samedi 15h-18h, vendredi 16h-19h

Renseignements : 06 43 43 28 37 / 04 67 96 20 42
Entrée libre

3 WATOTO MUSIKI *[CONCERT POLYPHONIQUE VOCAL POUR ENFANTS]*
17h et 18h Salle du conseil de la Communauté de communes, 1 place F. Morand, Lodève

Quatre artistes, quatre voix vous invitent à un concert pour les enfants de 0 à 6 ans, accompagnés d'au moins un adulte. Ils vous proposent un programme musical varié allant du baroque au contemporain en passant par le chant africain, selon la théorie de l'apprentissage musical d'E.Edwin Gordon. Cette approche favorise l'éveil musical dans un espace où l'enfant est libre de ses mouvements.

Réservation souhaitée : Audiation Institute France
06 40 27 87 37 | Libre participation
Durée : 30 mn par représentation

4 ATELIER DES PIEDS NUS | RESTITUTION
19h | Mégisserie, quai de la mégisserie, Lodève

Sortie de résidence d'artiste animée par Dominique Sampiero. Huit acteurs, partenaires ou guerriers de leur propre exploration de l'intime, sont placés dans une recherche pour déployer leur espace mental dans une confrontation à l'autre. Cette expérience cherche à transposer dans l'espace scénique les émotions mises en œuvre dans un atelier d'écriture. Création et mise en scène : Dominique Sampiero assisté par May Laporte. *Échange après le spectacle.*

Réservation souhaitée : APP 04 67 96 47 77
Entrée libre | Durée : 45 mn

dimanche 5 mars

5 MESSAGE À MON FRÈRE BLANC, ROSE, JAUNE, GRIS…
15h30 | Salle de la mairie de Poujols

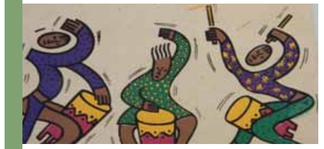

Trois voix se mêlent pour décliner une Afrique multiple. Une Afrique aux contes traditionnels simples et sages et aux poèmes légers mais chargés de sens, porteurs de messages d'espoir mais aussi textes de révoltes et de souffrances intérieures. Accompagnement musical puis ballet par la compagnie Chrysalide avec des élèves de « Mon école de danse » dirigée par Amandine Bernabeu.

Rens. et réservations : Les 3 voix 06 11 58 30 71
Entrée libre | Durée : 1h

jeudi 9 mars

6 MESSAGE À MON FRÈRE BLANC, ROSE, JAUNE, GRIS…
18h | MJC, 8 rue de l'Abbaye, Lodève

Petit bout d'Afrique hétéroclite. Trois voix se mêlent pour décliner une Afrique multiple. Une Afrique aux contes traditionnels simples et sages et aux poèmes légers mais chargés de sens, porteurs de messages d'espoir mais aussi textes de révoltes et de souffrances intérieures. Accompagnement musical.

Rens. et réservations : Les 3 voix 06 11 58 30 71
Entrée libre | Durée : 1h

7 AU PAYS DES HOMMES INTÈGRES
20h30 | Mégisserie, quai de la mégisserie, Lodève

20h30 poésie et musique au Burkina Faso, lecture de "Silmandé" par Joachim Kaboré Drano – poète burkinabé édité dans l'anthologie nationale "Printemps des poètes 2017". Il sera accompagné par Jacky Diabaté (n'goni, djembé).

21h30 projection du film "Nikiema, d'une rive à l'autre" 2009 - durée 52' suivi d'un débat avec la réalisatrice Marie Gola. Ce film est un croisement de regards entre lycéens de Ouagadougou et de Clermont l'Hérault sur la place que les sociétés accordent aux anciens, sur l'altérité qui rassemble. *Soirée clôturée par un verre de l'amitié.*

Rens. et réservations : Trait d'Union 06 74 82 72 95 ou 06 83 20 75 94 | Tarif : 5 € | Durée : 2h

vendredi 10 mars

8 ATELIER D'ÉCRITURE
19h | Médiathèque du Caylar

Pour cet atelier d'écriture, nous trouverons l'inspiration à la lecture des textes de poètes africains.
Pour adultes et adolescents à partir de 15 ans.

Rens. et réservations :
06 43 43 28 37 / 04 67 96 20 42
Gratuit | Durée : 1 h minimum

9 GLOBAFRICA
21h | Mégisserie, quai de la mégisserie, Lodève

Invitation au voyage, poétique, musical, à la découverte d'une Afrique qui nous a inspiré des réponses, des questions, des rythmes, des ambiances. L'Afrique vue d'ici, maintenant. L'Afrique, comme un mirage, impossible à englober, à cerner, à mettre toute en mots, et ses voix qui s'élèvent encore, empreintes de spiritualité et de sagesse…

Musique : Jean-Louis Trinquier, Loic Neyroud.
Voix : Marie-Pierre Terrisse.
Buvette et petite restauration sur place dès 20h.

Rens. et réservations : Adel et Acmao 06 84 14 24 87
Libre participation | Durée : 1h

samedi 11 mars

10 L'AFRIQUE ENTRE DEUX RIVES
18h | Salle des fêtes de Lauroux

Voyage dans l'Afrique du Maghreb, saharienne et subsaharienne :

18h Passeur de sons : présentation d'instruments africains par Sébastien Belin

18h30 La Voix du Vent : contes par Anne Wang

19h L'Oasis des délices : buffet convivial

20h Entends la voix de l'eau : spectacle musical et poétique avec Sébastien Belin, Anne Wang et les lecteurs Amina Brunet, Colette et J-Paul Caunes.

Petite restauration sur place.

Foyer rural de Lauroux 06 37 82 38 39
Tarif : 8 € / 5 € (gratuit - de 10 ans)
Durée : 3h

11 JUNGLE BOX À SAINT MAURICE
21h | Médiathèque de Saint-Maurice-Navacelles

Lecture de poèmes et musique avec le groupe Jungle Box. Jungle Box, c'est trois continents réunis autour d'instruments originaux. Jérémy from Chicago (USA), Bass de Bamako (Mali) et Thierry de Bastia (Corse) inventent une musique aux multiples influences, qui prend sa source dans le blues malien pour se jeter dans la transe en passant par le rock et l'électro.

Rens. et réservations : 06 18 27 35 28 / 04 67 44 64 65
Entrée libre | Durée 1h30

dimanche 12 mars

12 COMME UN ARBRE PRÈS D'UN RUISSEAU *[RÉCITAL DE POÉSIE ET CHANT BIBLIQUES]*
16h45 | Église de Soumont

Pour leur souffle poétique et leur parole universelle, les Psaumes sont des chemins de dialogue entre les cultures. Ils disent l'exil et l'espoir, la détresse et la joie, la condition humaine et la beauté du monde. Ils ont inspiré de grands compositeurs mais aussi Léonard Cohen ou Bob Dylan. Création musicale pour la soprane Lise Moyne par Bernard Ariu – avec Bernard Ariu à l'accordéon et Marie-André Tremblay à la harpe. Puis lecture de poèmes bibliques en occitan et français par le poète Joan Larzac.

Renseignements : 06 88 84 52 30
Entrée libre au chapeau | Durée : 1h30

mardi 14 mars

13 UNE FENÊTRE AU CIEL IRRÉEL
18h | Le Soleil Bleu, Grand'Rue, Lodève

John Clare, Oscar Wilde, Abdellatif Laabi, Ashraf Fayad, Dareen Tatour, Mahvesh Sabet. Six poètes incarcérés pour leurs écrits. Leurs textes de prison sont lus et interprétés par plusieurs poètes, comédiens et musiciens. Avec la participation de Aimé Brees, Angélique Grandgirard, Teo Libardo, Kate Rex, Marie-Pierre Terrisse, Roger West – et de vous, le public, qui êtes invités à apporter vos textes sur la liberté d'expression et vos messages de soutien pour Mahvesh Sabet emprisonné en Iran.

Rens. et réservations : Roger West 07 78 78 82 53
Entrée libre | Durée : 2 h